

ANTES DO PRIMEIRO PASSO

Abrir CNPJ: 5 coisas que você precisa ter antes de começar

O guia direto da Company Hero para reunir tudo que a Receita Federal e a Junta Comercial vão pedir.

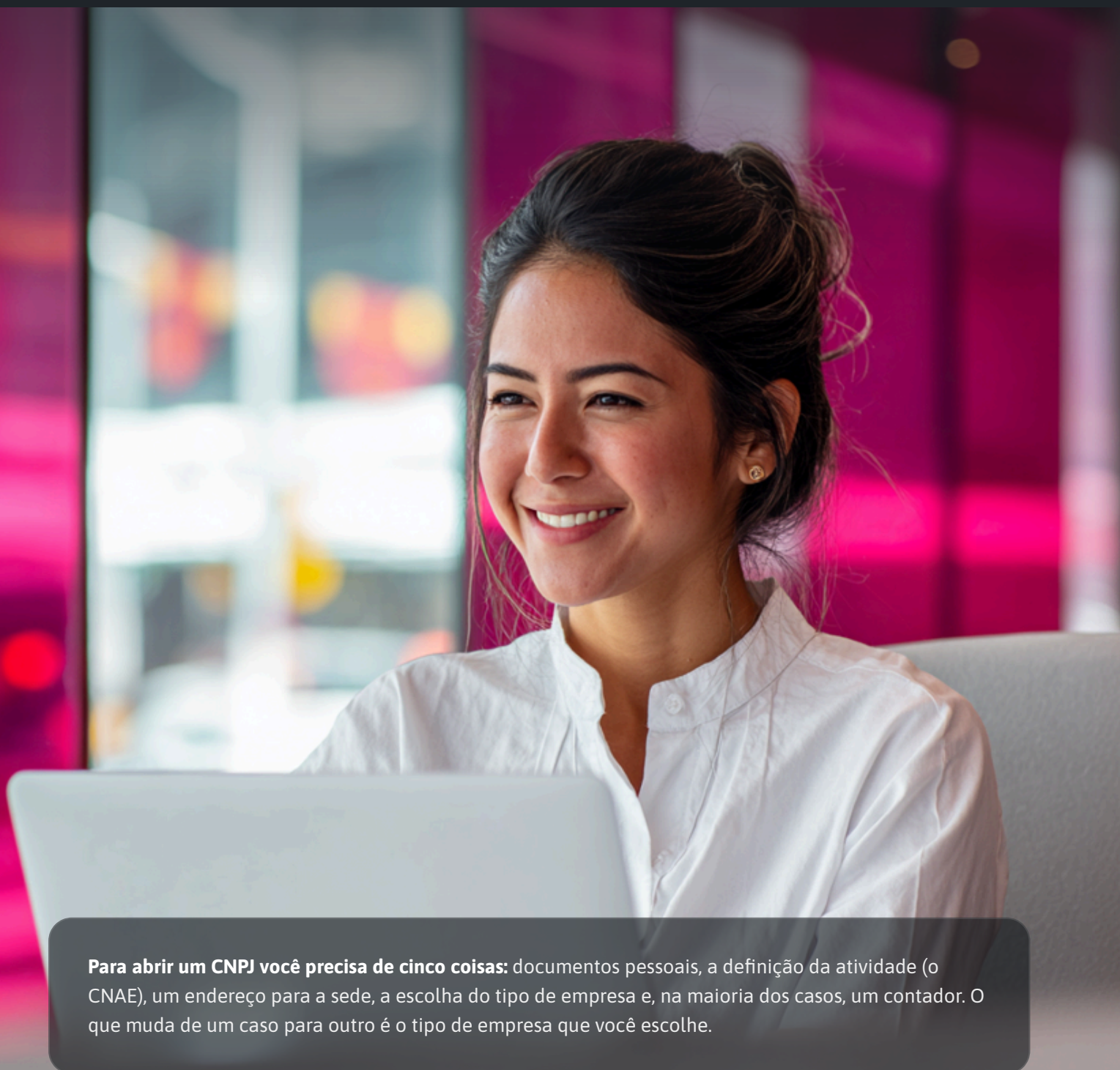

Para abrir um CNPJ você precisa de cinco coisas: documentos pessoais, a definição da atividade (o CNAE), um endereço para a sede, a escolha do tipo de empresa e, na maioria dos casos, um contador. O que muda de um caso para outro é o tipo de empresa que você escolhe.

As 5 coisas que todo CNPJ exige.

Abrir empresa parece um labirinto de siglas e órgãos públicos. A gente sabe como é. Por isso reunimos, em uma página, o que ter em mãos antes de começar.

1

Documentos pessoais

CPF regularizado, documento de identidade com foto (RG ou CNH) e comprovante de endereço residencial atualizado. Se houver sócios, os documentos de cada um.

2

A atividade definida (o CNAE)

O CNAE é o código que diz o que sua empresa faz. Ele define seus impostos, então escolher o certo importa.

3

Um endereço para a sede*

O endereço onde o CNPJ fica registrado. Não precisa ser onde você trabalha de fato.

4

O tipo de empresa escolhido

MEI, EI, SLU ou LTDA. É a decisão que muda todo o resto do processo.

5

Um contador (na maioria dos casos)*

Obrigatório para tudo que não é MEI. O MEI é a exceção: dá para abrir sozinho.

MEI abre sem contador

O que muda conforme o tipo de empresa.

O tipo de empresa (item 4) é a escolha que define o caminho. Veja os dois cenários.

MEI — Microempreendedor Individual

ABRE SOZINHO

Para quem fatura até R\$ 81 mil por ano e exerce uma atividade da lista permitida. Você abre de graça, no Portal do Empreendedor, e paga uma guia mensal, o DAS.

R\$ 81 mil /ano

Teto de faturamento

R\$ 82–87 /mês

DAS em 2026, conforme a atividade

R\$ 0

Custo de abertura

EI, SLU e LTDA — microempresa e demais portes

VIA JUNTA COMERCIAL

Para quem vai faturar acima do teto do MEI, atua em profissão regulamentada ou quer abrir com sócios. O processo passa pela Junta Comercial e pede mais alguns itens:

- ✓ **Capital social** definido. O investimento inicial declarado.
- ✓ **Regime tributário** escolhido. Simples, Lucro Presumido ou Lucro Real.
- ✓ **Contrato social** (nas sociedades) ou requerimento de empresário individual.
- ✓ **Registro** na Junta Comercial do seu estado.

 A **Microempresa (ME)** fatura até R\$ 360 mil por ano.

Dos 5 itens, 2 costumam travar a abertura.

O endereço da sede e o contador são os pontos que mais geram dúvida — e onde a Company Hero entra.



ITEM 3

O endereço da sede

Usar o endereço de casa parece prático, mas cobra um preço: o **IPTU pode subir** por uso comercial, seu **endereço residencial fica público** na internet e casa passa menos credibilidade para clientes.



Um Escritório Virtual resolve isso

Você registra a empresa em um endereço comercial profissional, mesmo trabalhando de onde quiser. É 100% legal e a documentação fica pronta em minutos.



ITEM 5

O contador

Fora o MEI, abrir CNPJ sem contador é possível, mas arriscado. Ele garante o **CNAE certo**, o **regime tributário** que faz você pagar menos imposto e o **contrato social** sem erro.



A Company Hero não substitui o seu contador

A gente trabalha junto com ele pela Plataforma de Legalização, para abrir sua empresa mais rápido.

VOCÊ JÁ SABE O QUE REUNIR

Com a lista em mãos, falta só dar o primeiro passo.

Os dois itens que mais travam são justamente o **endereço da sede e o contador**. A Company Hero cuida do endereço fiscal e trabalha lado a lado com o seu contador para o resto acontecer sem dor de cabeça.

Conheça o Escritório Virtual

Endereço Comercial, Fiscal e Estadual profissional, documentação em minutos.



É contador? Conheça a Plataforma de Legalização

Aumente receita, amplie seu portfólio de serviços e fidelize clientes.



Por um mundo melhor para o PJ.

COMPANY
HERO